

PLANTA BAIXA NIVEIS +3,50 E +3,95m (1º PAV.) - ESC:1/100

05			
04			
03			
02			
01	AMPLIAÇÃO DA COZINHA E MODIFICAÇÃO DA QUADRA.	KLEYSIANA	JUN/22
N.º	DESCRIÇÃO	RESP.	DATA

REVISÃO

GOVERNO DO ESTADO DO ESPÍRITO SANTO

SECRETARIA DE ESTADO DA EDUCAÇÃO - SEDU

GERÊNCIA DE REDE FÍSICA ESCOLAR

SEDU

TÍTULO: REFORMA EEEFM ADOLFINA ZAMPROGNO

ENDEREÇO: RUA SEBASTIÃO GAIBA, S/N, VILA GARRIDO - VILA VELHAS

PRANCHA: PLANTA	PROJETO: HIDROSSANITÁRIO
SECRETÁRIO ESTADUAL: ALEXANDRE AQUINO DE FREITAS CUNHA	GERENTE DA GERFE: MARCELO AMORIM GONÇALVES
COORDENADOR GERAL: MOISÉS BRITO SOBRINHO	AUTOR PROJ. COMB. INCENDDO: KLEYSIANA DE ASSIS ESPERIDON VILLELA PEDRAS
RESPONSÁVEL TÉCNICO:	ARQUIVO: VIV03-P02-HS-E-R0-01.dwg
REFERÊNCIA: PLANTA BAIXA - 1º PAVIMENTO	DESENHO: ANA CRISTINA
FORMATO: A1	OBSERVAÇÕES:
DATA: JUNHO/2022	VISTO:
REVISÃO:	REVISÃO:

02

05

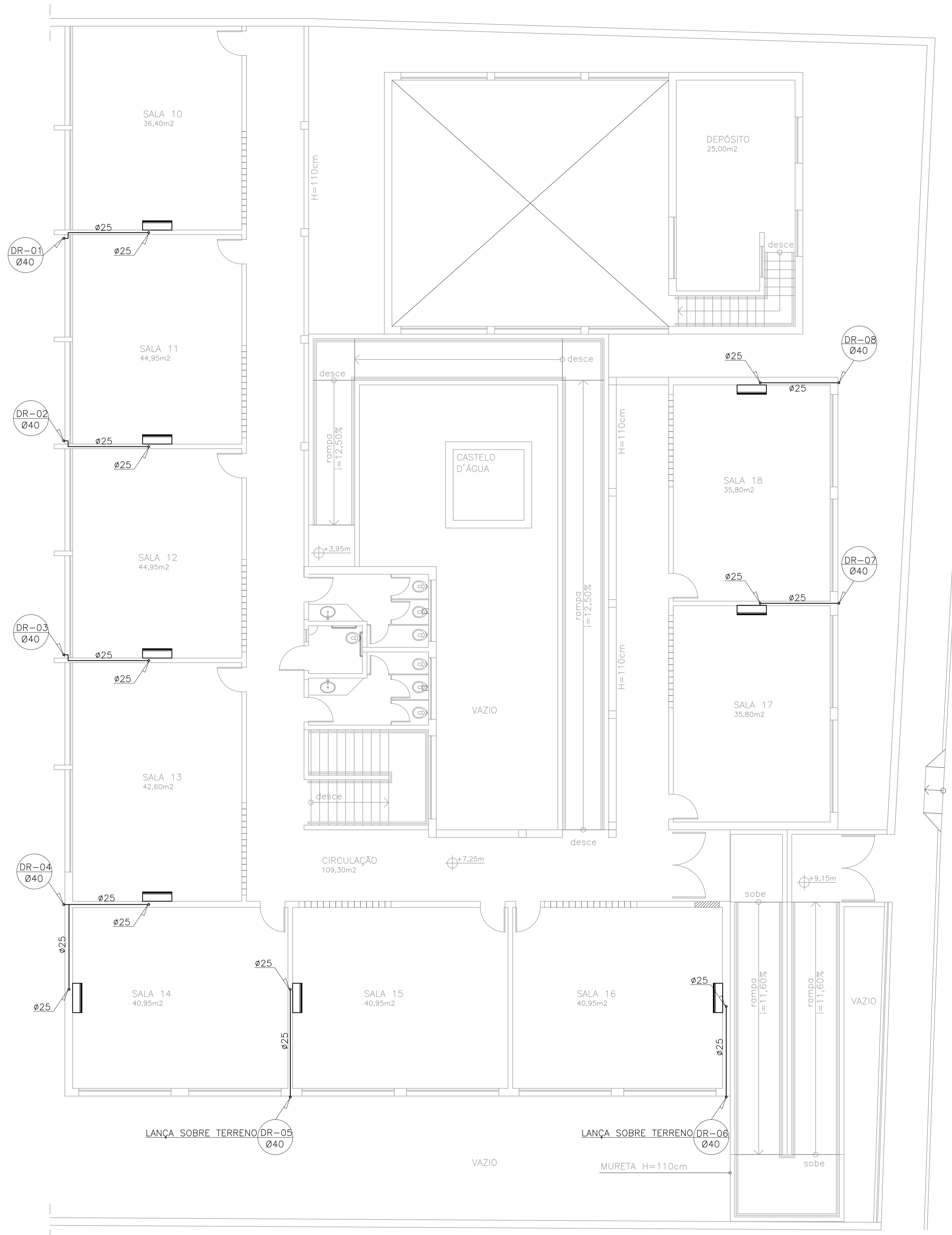

PLANTA BAIXA NÍVEL +7,25m (2º PAV.) – ESC:1/75

04			
03			
02			
01	AMPLIAÇÃO DA COZINHA E MODIFICAÇÃO DA QUADRA.	KLEYSIANA	JUN/22
N.º	DESCRIÇÃO	RESP.	DATA

REVISÃO



GOVERNO DO ESTADO DO ESPÍRITO SANTO

SECRETARIA DE ESTADO DA EDUCAÇÃO - SEDU

SEDU

CONSÓRCIO CONTROL.TEC | SETEC

GERÊNCIA DE REDE FÍSICA ESCOLAR

TÍTULO: REFORMA EEEFM ADOLFINA ZAMPROGNO

ENDEREÇO: R. Sebastião Gaiba, Sn - Vila Garrido, Vila Velha - ES, 29116-300

PRANCHA: PLANTA	PROJETO: HIDROSSANITÁRIO
SUBSECRETÁRIO ESTADUAL: ALEXANDRE AQUINO DE FREITAS CUNHA	ESCALA: INDICADA
GERENTE DA GERFE: MARCELO AMORIM GONÇALVES	UNIDADE: METRO
COORDENADOR GERAL: MOISÉS BRITO SOBRINHO	CREA-RJ: 36404/D
AUTOR PROJETO: KLEYSIANA DE ASSIS ESPERIDON VILLELA PEDRAS	CREA-ES: 09548/D
CO-AUTOR PROJETO:	CAU-ES:
RESPONSÁVEL TÉCNICO:	CREA:
ARQUIVO: VIV03-P02-HS-E-R0-01.dwg	DESENHO: ANA CRISTINA

REFERÊNCIA: **PLANTA BAIXA 2º PAVIMENTO**

FORMATO: A1 OBSERVAÇÕES: DATA: JUNHO/2022 VISTO: REVISÃO: **03** / **05**

ALTURA DOS PONTOS DE UTILIZAÇÃO

TIPO	DESCRIÇÃO	ALTURA (m)
CD	CAIXA DE DESCARGA SOBREPOR	2,00
CH	CHUVEIRO	2,10
PI	PIA - TORNEIRA NA BANCADA	0,60
RG	REGISTRO DE GAVETA	1,80
RP	REGISTRO DE PRESSÃO	1,10
TQ	TANQUE TORNEIRA NA PAREDE	1,10
VDL-AV	LAVATÓRIO COM TORNEIRA NA BANCADA ANTI-VANDALISMO	0,60

NOTA: ALTURA DO PONTO EM RELAÇÃO AO PISO ACABADO

LEGENDA

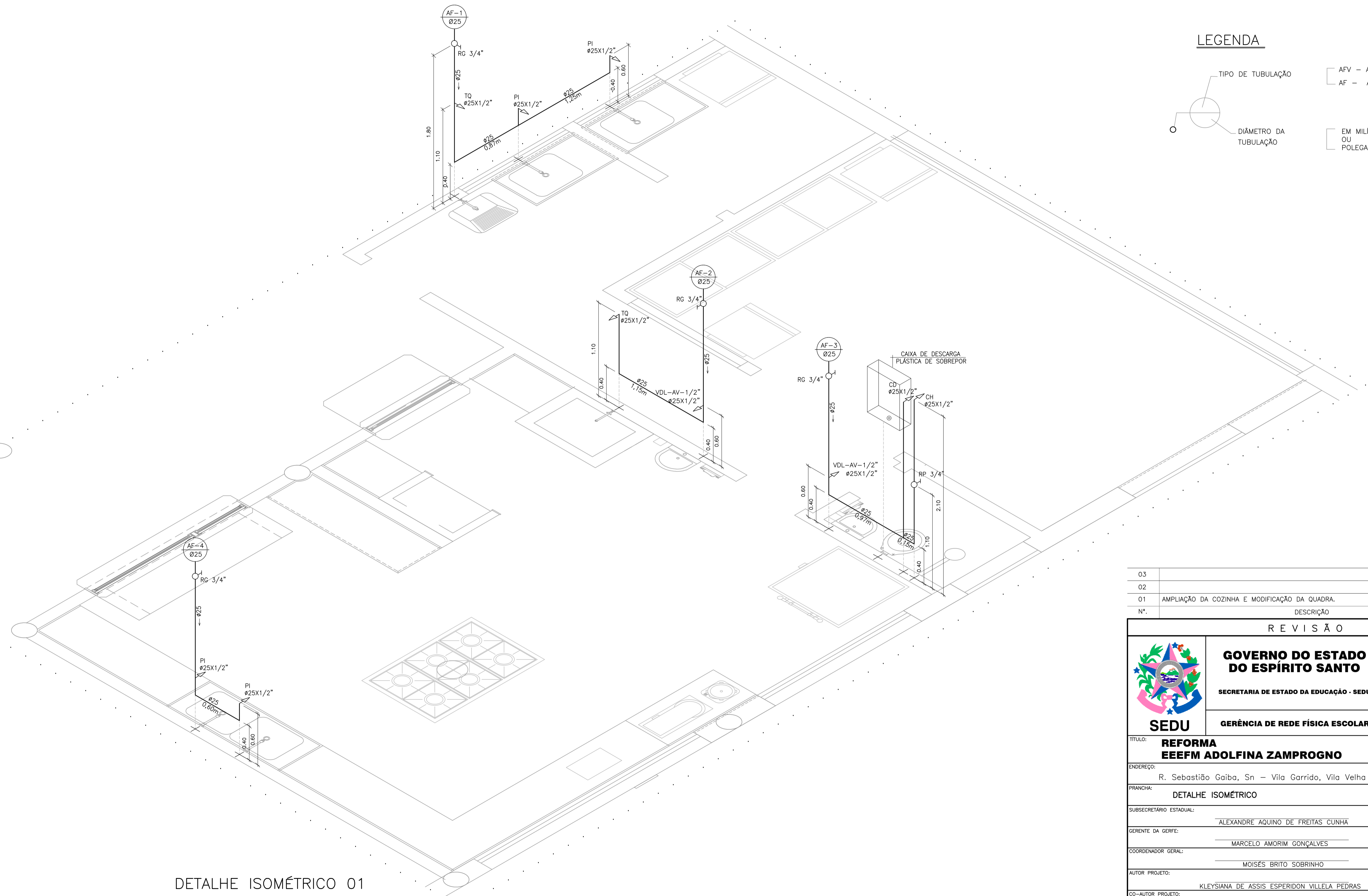
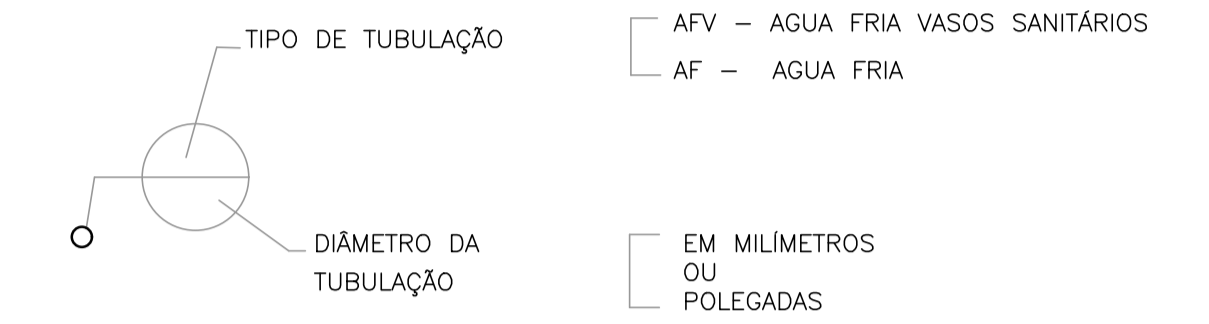

DETALHE ISOMÉTRICO 01
ESC.: 1/25

03			
02			
01	AMPLIAÇÃO DA COZINHA E MODIFICAÇÃO DA QUADRA.	KLEYSIANA	JUN/22
Nº.	DESCRIÇÃO	RESP.	DATA

REVISÃO

<p>SEDU</p>	<p>GOVERNO DO ESTADO DO ESPÍRITO SANTO</p> <p>SECRETARIA DE ESTADO DA EDUCAÇÃO - SEDU</p>	<p>CONSÓRCIO CONTROLTEC SETEC</p>	
	<p>GERÊNCIA DE REDE FÍSICA ESCOLAR</p>		
	<p>TÍTULO: REFORMA EEEFM ADOLFINA ZAMPROGNO</p>		

<p>ENDEREÇO: R. Sebastião Gaiba, Sn - Vila Garrido, Vila Velha - ES, 29116-300</p>			
<p>PRANCHA: DETALHE ISOMÉTRICO</p>		<p>PROJETO: HIDROSSANITÁRIO</p>	
<p>SUBSECRETÁRIO ESTADUAL: ALEXANDRE AQUINO DE FREITAS CUNHA</p>			
GERENTE DA GERFE:	MARCELO AMORIM GONÇALVES	ESCALA:	INDICADA
COORDENADOR GERAL:	MOISÉS BRITO SOBRINHO	UNIDADE:	METRO
AUTOR PROJETO:	KLEYSIANA DE ASSIS ESPERIDON VILLELA PEDRAS	CREA-RJ:	36404/D
CO-AUTOR PROJETO:		CREA-ES:	09548/D
RESPONSÁVEL TÉCNICO:		CAU-ES:	
ARQUIVO:	VIV03-P02-HS-E-R0-01.dwg	DESENHO:	ANA CRISTINA
REFERÊNCIA:	DETALHE ISOMÉTRICO 01	FOLHA:	04/05
FORMATO:	A1	DATA:	JUNHO/2022
OBSERVAÇÕES:		VISTO:	
		REVISÃO:	

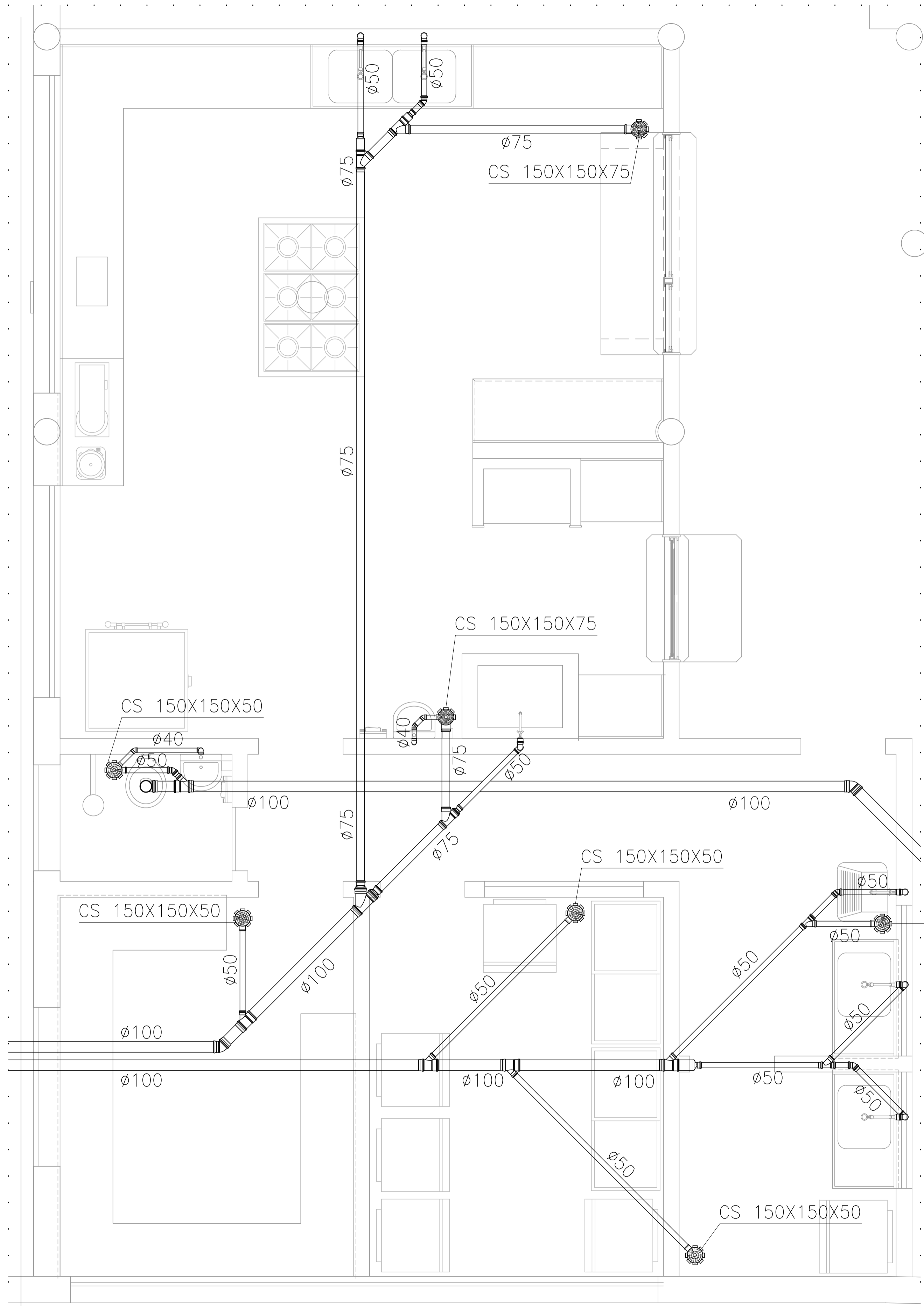

DETALHE SANITÁRIO 01
ESC.: 1/25

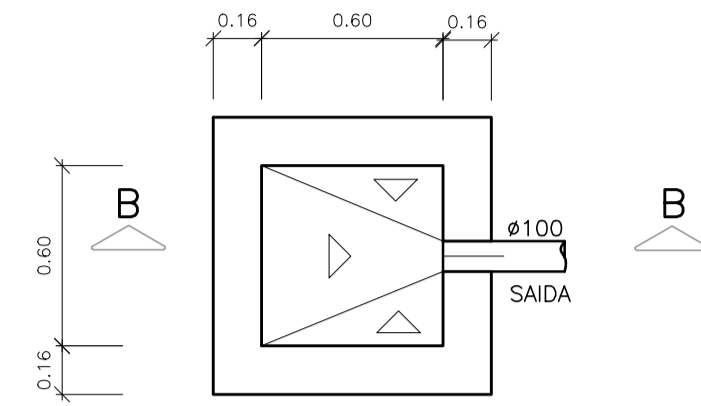

PLANTA BAIXA – CAIXA RALO (CR)
ESCALA: 1:25

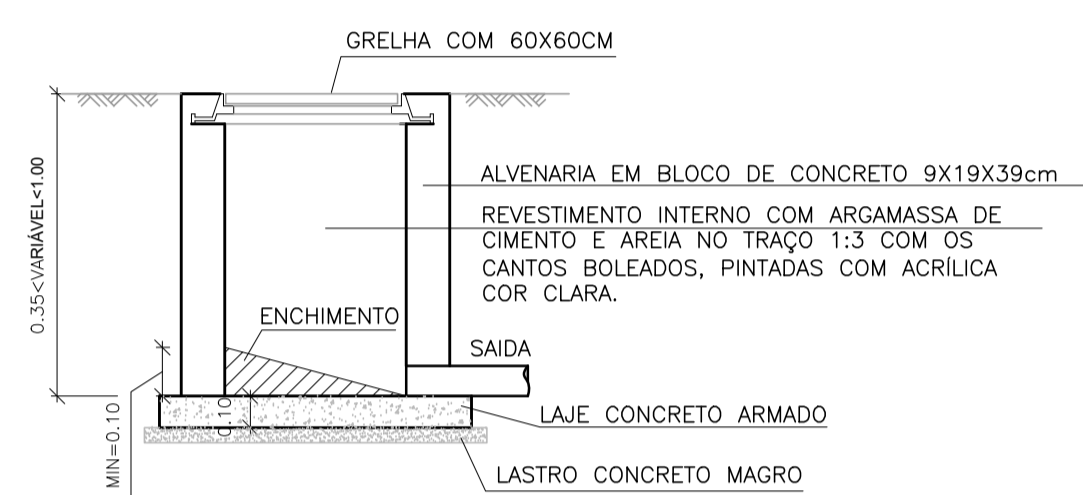

CORTE BB – CAIXA RALO (CR)
ESCALA 1:25

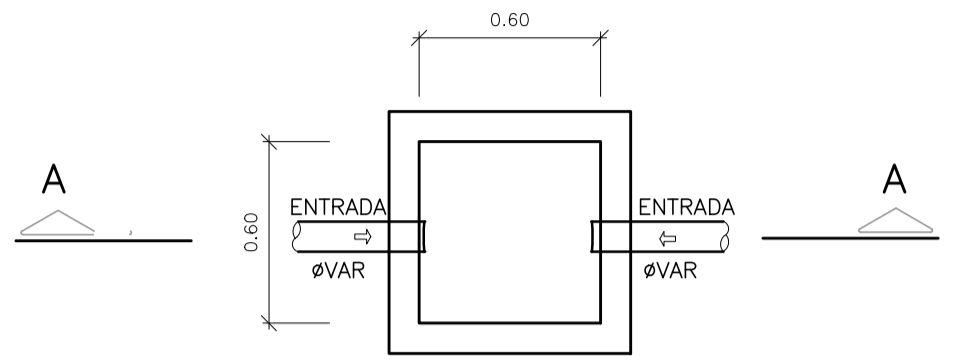

PLANTA BAIXA – CAIXA PLUVIAL
ESCALA 1:25

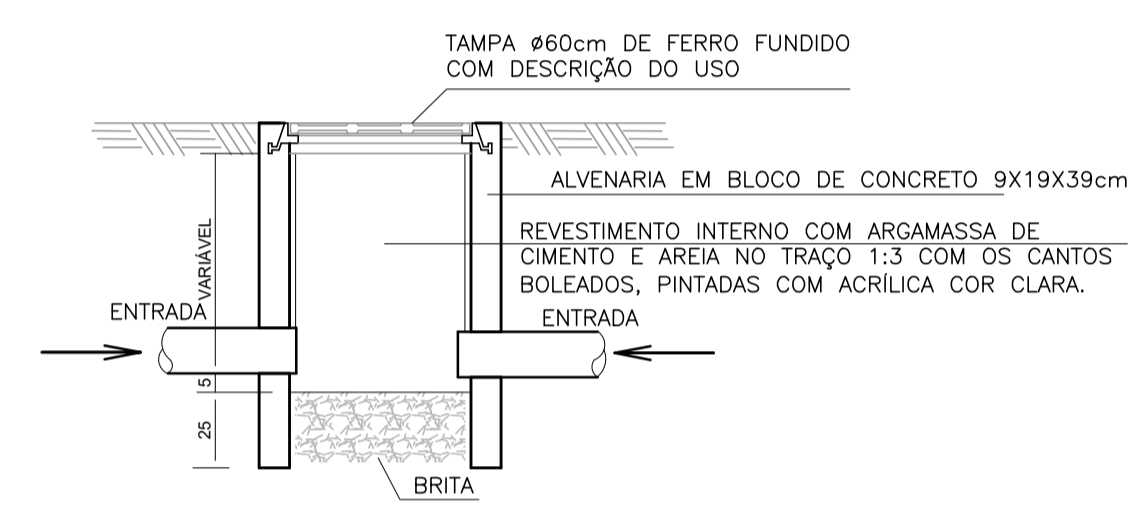

CORTE AA – CAIXA PLUVIAL
ESCALA 1:25

03			
02			
01	AMPLIAÇÃO DA COZINHA E MODIFICAÇÃO DA QUADRA.	KLEYSIANA	JUN/22
Nº.	DESCRIÇÃO	RESP.	DATA

REVISÃO

 GOVERNO DO ESTADO DO ESPÍRITO SANTO SECRETARIA DE ESTADO DA EDUCAÇÃO - SEDU SEDU GERÊNCIA DE REDE FÍSICA ESCOLAR	CONSÓRCIO CONTROLTEC SETEC	
	TÍTULO: REFORMA EEEFM ADOLFINA ZAMPROGNO	
	ENDEREÇO: R. Sebastião Gaiba, Sn – Vila Garrido, Vila Velha – ES, 29116-300	
PRANCHA: DETALHE	PROJETO: HIDROSSANITÁRIO	
SUBSECRETÁRIO ESTADUAL: ALEXANDRE AQUINO DE FREITAS CUNHA	ESCALA: INDICADA UNIDADE: METRO	
GERENTE DA GERFE: MARCELO AMORIM GONÇALVES	CREA-RJ: 36404/D VISTO:	
COORDENADOR GERAL: MOISÉS BRITO SOBRINHO	CREA-ES: 09548/D VISTO:	
AUTOR PROJETO: KLEYSIANA DE ASSIS ESPERIDON VILLELA PEDRAS	CAU-ES: VISTO:	
CO-AUTOR PROJETO:	CREA: VISTO:	
RESPONSÁVEL TÉCNICO:	CREA: VISTO:	
ARQUIVO: VIV03-P02-HS-E-R0-01.dwg	DESENHO: ANA CRISTINA VISTO:	
REFERÊNCIA: DETALHE SANITÁRIO 01 DETALHE CAIXA RALO	FOLHA: 05 05	
FORMATO: A1	OBSERVAÇÕES:	
DATA: JUNHO/2022	VISTO:	
REVISÃO:	REVISÃO:	

ASSINATURAS (4)

Documento original assinado eletronicamente, conforme MP 2200-2/2001, art. 10, § 2º, por:

KLEYSIANA DE ASSIS ESPERIDON VILLELA PEDRAS

ENGENHEIRO CIVIL - CONTROLTEC

GERFE - SEDU - GOVES

assinado em 29/09/2022 13:43:49 -03:00

MOISÉS BRITO SOBRINHO

ENGENHEIRO COORDENADOR GERAL/CONTROLTEC

GERFE - SEDU - GOVES

assinado em 29/09/2022 15:18:30 -03:00

WILSON RODRIGUES GONÇALVES

COORDENADOR DE PROJETOS - CONTROLTEC

GERFE - SEDU - GOVES

assinado em 29/09/2022 14:57:46 -03:00

MARCELO AMORIM GONCALVES

GERENTE QCE-03

GERFE - SEDU - GOVES

assinado em 29/09/2022 14:57:12 -03:00



INFORMAÇÕES DO DOCUMENTO

Documento capturado em 29/09/2022 15:28:47 (HORÁRIO DE BRASÍLIA - UTC-3)

por ANDRÉIA SEGLIA (TEC DE EDIFICACOES - CONTROLTEC - GERFE - SEDU - GOVES)

Valor Legal: ORIGINAL | Natureza: DOCUMENTO NATO-DIGITAL

A disponibilidade do documento pode ser conferida pelo link: <https://e-docs.es.gov.br/d/2022-XPMGML>